

FG 3L/FG 3Q**Hinterlegungen
Dépôts
Depositi**

37 Hinterlegungen / Dépôts / Depositi
No 128 682 - 128 718

Cl. 6-01

128 682

04.04.2002

Offen. - 1 Modell

Stuhl.

ABA Arbeitsheim Amriswil,
Arbonerstrasse 17, 8580 Amriswil.
Vertr.: Patentanwalt Aldo Römpler,
Heiden

Cl. 6-01

128 683

05.04.2002

Offen. - 1 Modell

Stuhl.

Marc Siegrist, Schlossmatte 30,
3032 Hinterkappelen

Cl. 6-03, 04

128 684

16.04.2002

Offen. - 3 Modelle

Tische, Schränke.

Embru Werke, Mantel & Cie,
Rapperswilerstrasse 33, 8630 Rüti ZH

Cl. 6-04

128 685

03.04.2002

Offen. - 1 Modell

Regalelement.

Möbelwerkstatt an der Töss GmbH,
Tösstalstrasse 345, 8496 Steg. Rechts-
nachfolgerin des Urhebers Beat Karrer,
Zürich

Cl. 6-04

128 686

09.04.2002

Ouvert. - 1 modèle

Meuble de multimédia.

Well'com Network S.à r.l.,
Waldheimstrasse 2, 3012 Bern. Ayant
cause de l'auteur Serge Bringolf,
La Chaux-de-Fonds

Cl. 6-04

128 687

11.04.2002

Versiegelt. - 1 Modell

Kommode.

Hanspeter Hertli, Zurlindenstrasse 277,
8003 Zürich

Cl. 6-06

128 688

09.04.2002

Versiegelt. - 1 Modell

Lattenrost.

Heinz Sigrist, Hauptstrasse 341,
3762 Erlenbach im Simmental

Cl. 6-06

128 689

11.04.2002

Offen. - 1 Modell

Möbelement.

B4 Möbel GmbH, Bammertacker-
weg 12, 4105 Biel-Benken BL.
Ausstellungsimmunität: Wohnsinn,
Basel 22.02.2002

Cl. 6-06

128 690

11.04.2002

Offen. - 3 Modelle

Tischfuss.

Eric Dill, Mottastrasse 14A, 3005 Bern

Cl. 6-06

128 691

23.04.2002

Versiegelt. - 1 Modell

Verbindungsvorrichtung für Möbel.

Simon Gneist, Pestalozzistrasse 39,
3400 Burgdorf

Cl. 7-02

128 692

20.03.2002

Versiegelt. - 1 Modell

Kaffeemaschine.

Tobias Wülser, Würglenstrasse 28,
8307 Effretikon

Cl. 7-02; 23-03

128 693

17.04.2002

Offen. - 15 Modelle

Feuerstellen, Cheminées.

Daniel Rutz, Hüserenstrasse 17,
9038 Rehetobel

Cl. 7-05

128 694

18.03.2002

Offen. - 1 Modell

Schwamm.

3M Innovative Properties Company,
3M Center, 2501 Hudson Road, Saint
Paul/MN (US). Rechtsnachfolgerin der

Urheberin Sylvie Pecaut, Saint Paul.

Vertr.: E. Blum & Co., Zürich.

Prior.: Frankreich 25.09.2001

Cl. 10-02

128 695

22.03.2002

Ouvert. - 13 modèles

Montres.

Ellen C. Pérez-Ducy, 8, chemin des
Ancolies, 1292 Chambésy

Cl. 10-04

128 696

01.03.2002

Ouvert. - 1 modèle

Appareil de mesure.

Hypoguard Limited, Dock Lane,
Melton, Woodbridge/Suffolk (GB).

Mand.: Kirker & Cie S.A.,

Genève-Thônex.

Prior.: Etats-Unis 04.09.2001

Cl. 10-07

128 697

05.04.2002

Offen. - 36 Modelle

Armband, insbesondere Uhrarmband.

Hirsch Holding (Schweiz) AG,

Nidaugasse 15, 2502 Biel

Cl. 11-01

128 698

04.04.2002

Offen. - 11 Modelle

Ringe.

Gérald Scheurer, Schulstrasse 76, 5224 Linn

Cl. 11-01

128 699

05.04.2002

Offen. - 2 Modelle

Fingerring, Collier-Anhänger.

Roger Loosli, Kirchmattweg 17, 5070 Frick

Cl. 12-15

128 700

21.03.2002

Versiegelt. - 1 Modell

Fahrzeugreifen.

The Goodyear Tire & Rubber
Company, 1144 East Market Street,
Akron/OH (US). Rechtsnachfolgerin
des Urhebers Mitsuharu Koya,
Hyogo.

Vertr.: Bovard AG, Bern.

Prior.: Japan 21.09.2001

Cl. 12-15

128 701

21.03.2002

Versiegelt. - 1 Modell

Fahrzeugreifen.

The Goodyear Tire & Rubber
Company, 1144 East Market Street,
Akron/OH (US). Rechtsnachfolgerin
des Urhebers Mitsuharu Koya,
Hyogo.

Vertr.: Bovard AG, Bern.

Prior.: Japan 21.09.2001

Cl. 14-02

128 702

17.04.2002

Versiegelt. - 1 Modell

Tastatur.

Vincent Droux, Marktgasse 25,
2502 Biel/Bienne und Simon Joder,
Ringstrasse 1B, 5415 Nussbaumen

Cl. 15-05

128 703

16.04.2002

Versiegelt. - 1 Modell

Serviceroboter.

Anton Niederberger, Schinhalten-
strasse 20 A, 6370 Oberdorf NW.

Ausstellungsimmunität: Hannover
Industriemesse, Hannover 14.04.2002

Cl. 15-99

128 704

16.04.2002

Offen. - 3 Modelle

Rührwerkteile.

bioT AG, Buelgasse 1a,

8855 Wangen SZ

Cl. 19-02; 26-01

128 705

22.04.2002

Versiegelt. - 2 Modelle

Kerzenständer, Briefhalter.

Luciano Roncoroni, Hintere

Engelheldenstrasse 52, 3004 Bern

Cl. 20-03

128 706

08.04.2002

Offen. - 1 Modell

Leuchtkasten.

Ilana Aharon, Seestrasse 104,

8802 Kilchberg ZH.

Ausstellungsimmunität: Blickfang,
Zürich 23.11.2001

Cl. 23-01

128 707

07.04.2002

Ouvert. - 1 modèle

Fontaine à boire.

Yvan von Allmen, 5, Vieux Châtel,
2000 Neuchâtel

Cl. 23-03
128 708
 13.04.2002
 Offen. - 1 Modell
 Kollektor.
 Vladimir Janusic, Halten 79a,
 3614 Unterlangenegg

Cl. 24-01
128 709
 27.02.2002
 Offen. - 1 Modell
 Luftabgabegerät.
 ResMed Limited, 97 Waterloo Road,
 North Ryde/NSW (AU). Rechtsnach-
 folgerin der Urheber Perry David
 Lithgow, Glenwood; Andrew Cheung,
 Burwood und Susan Robyn Lynch,
 Epping.
 Vertr.: R.A. Egli & Co., Zürich.
 Prior.: Australien 27.08.2001

Cl. 24-01
128 710
 27.02.2002
 Offen. - 1 Modell
 Luftabgabegerät.
 ResMed Limited, 97 Waterloo Road,
 North Ryde/NSW (AU). Rechtsnach-
 folgerin der Urheber Perry David
 Lithgow, Glenwood; Andrew Cheung,
 Burwood und Susan Robyn Lynch,
 Epping.
 Vertr.: R.A. Egli & Co., Zürich.
 Prior.: Australien 27.08.2001

Cl. 24-01
128 711
 27.02.2002
 Offen. - 1 Modell
 Luftabgabegerät.
 ResMed Limited, 97 Waterloo Road,
 North Ryde/NSW (AU). Rechtsnach-
 folgerin der Urheber Perry David
 Lithgow, Glenwood; Andrew Cheung,
 Burwood und Susan Robyn Lynch,
 Epping.
 Vertr.: R.A. Egli & Co., Zürich.
 Prior.: Australien 27.08.2001

Cl. 24-01
128 712
 27.02.2002
 Offen. - 1 Modell
 Luftabgabegerät.
 ResMed Limited, 97 Waterloo Road,
 North Ryde/NSW (AU). Rechtsnach-
 folgerin der Urheber Perry David
 Lithgow, Glenwood; Andrew Cheung,
 Burwood und Susan Robyn Lynch,
 Epping.
 Vertr.: R.A. Egli & Co., Zürich.
 Prior.: Australien 27.08.2001

Cl. 24-04
128 713
 15.03.2002
 Offen. - 11 Modelle
 Stent-Wandstruktur.
 Jomed NV, Bamfordweg 1,
 Ulestraten (NL).
 Vertr.: Patentanwälte Breiter +
 Wiedmer AG, Neftenbach.
 Prior.: Deutschland 17.09.2001

Cl. 25-01
128 714
 09.04.2002
 Versiegelt. - 4 Modelle
 Profile.
 Hans-Rudolf Althaus, Dörflistrasse 6,
 3362 Niederönz

Cl. 26-02
128 715
 22.02.2002
 Aperto. - 1 modello
 Torcia elettrica.
 David Allen, 93890 Pope Road,
 Blachly/OR (US).
 Mand.: Jacobacci & Partners S.A.,
 Genève.
 Prior.: USA 31.08.2001

Cl. 26-05
128 716
 11.04.2002
 Offen. - 1 Modell
 Lampe.
 Hüseyin Özdemir, Güterstrasse 85,
 4053 Basel

Cl. 26-05
128 717
 11.04.2002
 Offen. - 1 Modell
 Lampe.
 Nino Ruch, Austrasse 66,
 3176 Neuenegg

Cl. 30-99
128 718
 04.04.2002
 Versiegelt. - 1 Modell
 Katzentüre.
 Reilor Limited, Astra Business Centre,
 Roman Way, Preston (GB).
 Vertr.: Patentanwälte Schaad, Balass,
 Menzl & Partner AG, Zürich

FG 3L/FG 3Q

Abbildungen von Modellen für Uhren

(die dekorativen Modelle ausgenommen)

Reproduction de modèles pour montres

(les modèles décoratifs exceptés)

Riproduzioni di modelli per orologi

(eccettuali i modelli decorativi)

Cl. 10-02
128 695
 22.03.2002
 Ouvert. - 13 modèles
 Montres.
 Ellen C. Pérez-Ducy, 8, chemin des
 Ancolies, 1292 Chambésy

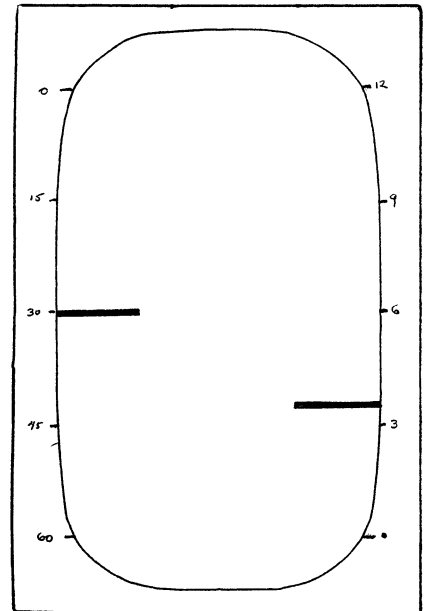

no 1

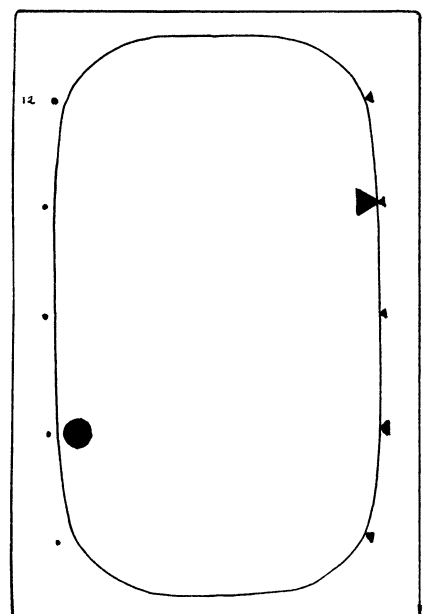

no 2

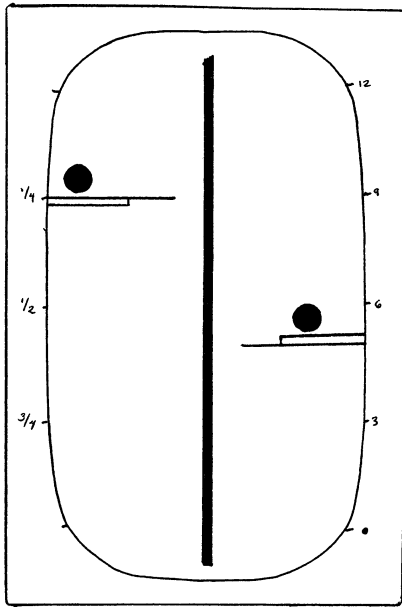

no 3

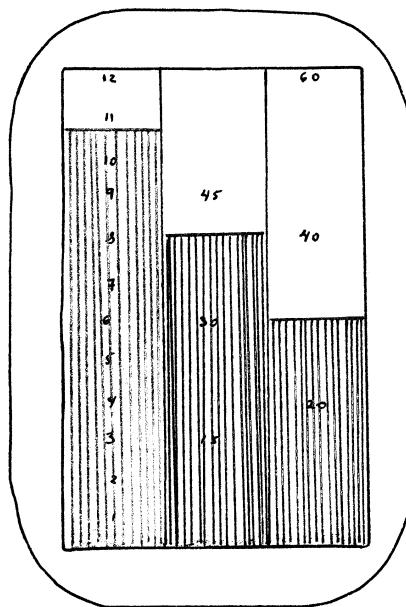

no 6

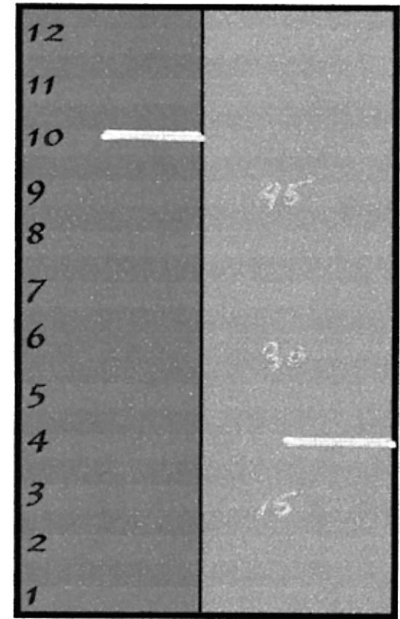

no 9

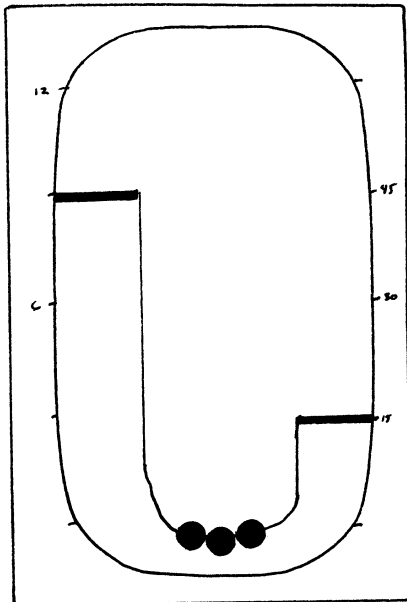

no 4

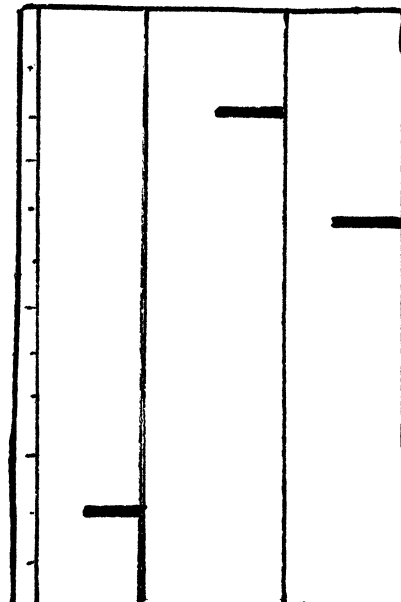

no 7

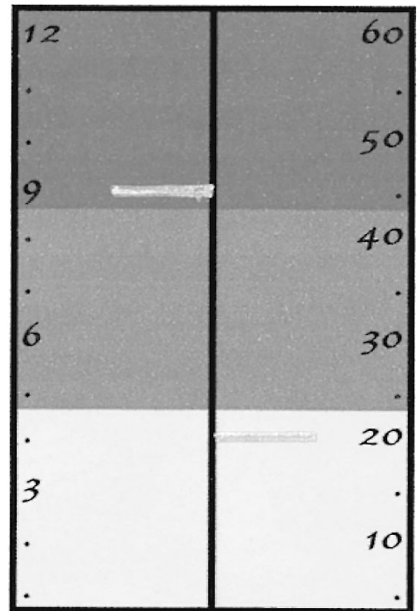

no 10

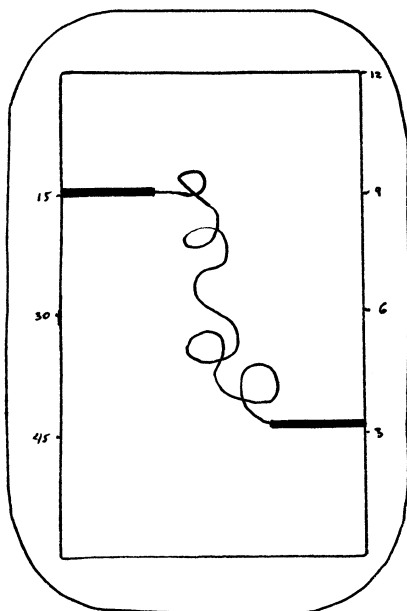

no 5

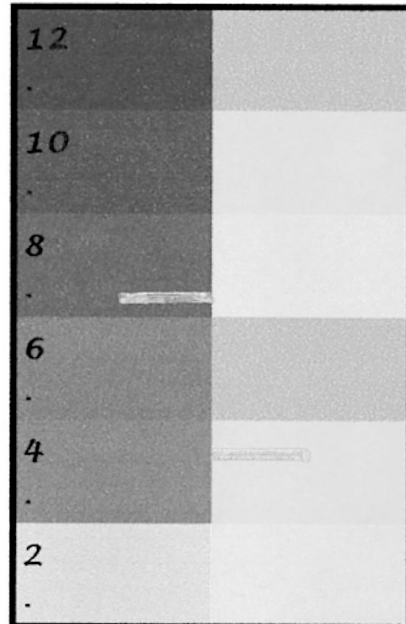

no 8

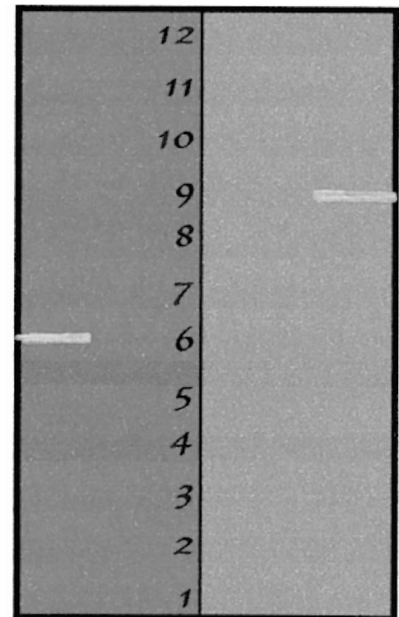

no 11

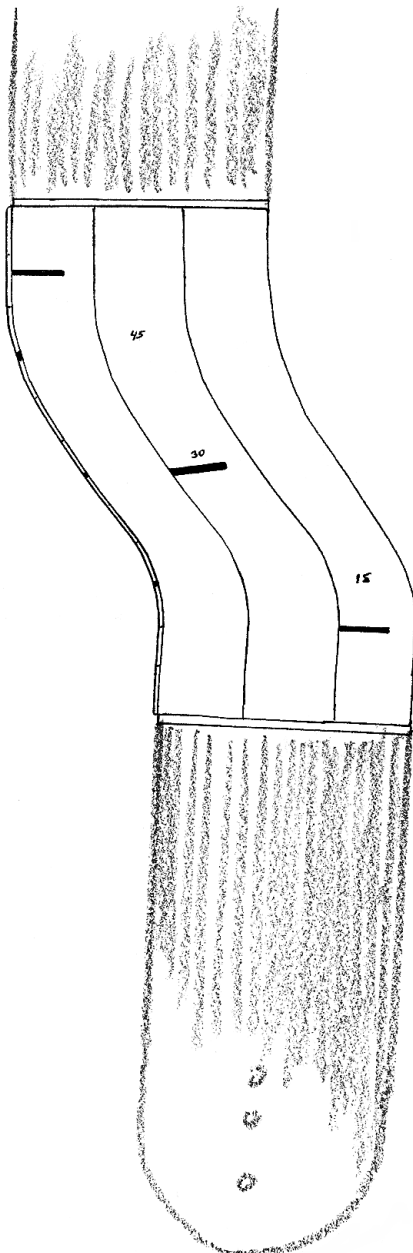

no 12

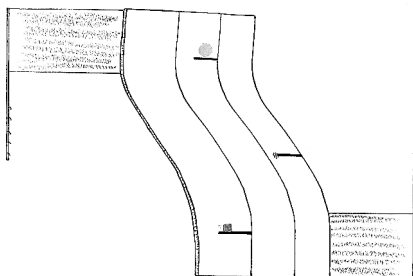

no 13

ND 3L/ND 3Q**Verlängerungen
Prolongations
Prolungazioni**

Cl. 1-01, 04
119 461

18.02.1992
(III. Periode 2002/2007)
1 Modell
Esswaren.
Bündner Metzgermeister-Verband,
c/o Vital Bearth, Treuhandbüro,
Grabenstrasse 38, 7002 Chur

Cl. 9-03; 21-01
119 475

05.02.1992
(III. Periode 2002/2007)
2 Modelle
Behältnisbox, Behältnisbox mit Inhalt.
Snapbox Art AG, Arosastrasse 5,
8008 Zürich

Cl. 8-07
119 545

06.03.1992
(III. Periode 2002/2007)
1 Modell
Türdrücker mit Schild.
Glutz AG, Segetzstrasse 13,
4502 Solothurn

Cl. 8-07
119 546

06.03.1992
(III. Periode 2002/2007)
1 Modell
Knopf mit Schild.
Glutz AG, Segetzstrasse 13,
4502 Solothurn

Cl. 30-08
119 562

18.03.1992
(III. Periode 2002/2007)
1 Modell
Katzensicherheitsanhänger.
K.F.S.-Dienstleistung, Katzen-Fund-
Service, Bachlettenstrasse 13,
Postfach, 4001 Basel 1

Cl. 8-08
119 605

16.04.1992
(III. Periode 2002/2007)
1 Modell
An der Wand zu befestigende
Tragknagge.
Commercial Brains Limited, Church
Road, St Sampsons (Guernsey,
Channel Islands) (GB).
Vertr.: A.W. Metz & Co. AG, Zürich.
Prior.: Grossbritannien 09.11.1991

Cl. 9-01
119 704

22.04.1992
(III. Periode 2002/2007)
1 Modell
Mineralwasserflasche.
SilberQuelle Ges.m.b.H. & Co. KG,
Innsbrucker Strasse 38, Brixlegg (AT).
Vertr.: Katzarov S.A., Genève.
Prior.: Deutschland 08.11.1991

Cl. 21-02
119 718

13.05.1992
(III. Periode 2002/2007)
2 Modelle
Skistockteller.
Exel Oy, PL 29, Mäntyharju (FI).
Vertr.: Troesch Scheidegger
Werner AG, Zürich.
Prior.: Finnland 15.11.1991

Cl. 16-06
119 779

10.06.1992
(III. Periode 2002/2007)
2 Modelle
Nachtsichtgerät und Befestigung dazu.
Litton Systems, Inc., 360 North
Crescent Drive, Beverly Hills/CA (US).
Rechtsnachfolgerin des Urhebers
Amotz Dor, Scottsdale.
Vertr.: Hug Interlizenz AG, Zürich.
Prior.: USA 10.12.1991

Cl. 20-02
119 822

22.04.1992
(III. Periode 2002/2007)
4 Modelle
Ausstellungs-Befestigungen für
Verkaufs-Läden.
AM System Silkeborg A/S,
Knudlundvej 2, Them (DK).
Vertr.: Troesch Scheidegger
Werner AG, Zürich.
Prior.: Dänemark 31.10.1991

Cl. 16-06
120 154

04.12.1992
(III. Periode 2002/2007)
2 Modelle
Nachtsichtgerät.
Litton Systems, Inc., 360 North
Crescent Drive, Beverly Hills/CA (US).
Rechtsnachfolgerin des Urhebers
Amotz Dor, Haifa.
Vertr.: Hug Interlizenz AG, Zürich.
Prior.: USA 10.06.1992

Cl. 6-01
123 653

23.10.1996
(II. Periode 2001/2006)
3 Modelle
Bett.
Bigla AG, Rohrstrasse 56, 3507 Biglen

Cl. 3-01
123 860

17.01.1997
(II. Periode 2002/2007)
1 Modell
Schultornister.
Oskar Debrunner AG, Dunantstrasse 12,
8570 Weinfelden

Cl. 6-03
123 930

13.02.1997
(II. Periode 2002/2007)
1 Modell
Tisch.
Vincent Werchmann, Aeschweg 22,
3302 Moosseedorf

<p>Cl. 25-01 123 949 19.02.1997 (II. Periode 2002/2007) 2 Modelle Fachwerkträger, Hohlkörperprofil. Hitek Construction AG, Mettlen, 3780 Gstaad. Rechtsnachfolgerin des Urhebers Frank Stenger, Schlieren</p> <p>Cl. 29-99 123 952 04.03.1997 (2e période 2002/2007) 1 modèle Article de protection. S.E.I.C. SA, 3, rue du Léman, 1201 Genève</p> <p>Cl. 9-03 123 968 05.03.1997 (II. Periode 2002/2007) 1 Muster Bemusterung Verpackungsschachtel. Michael Villiger, Chalet Julia, 3780 Gstaad</p> <p>Cl. 9-03 123 969 06.03.1997 (II. Periode 2002/2007) 1 Modell Behälter. Georg Utz AG, Aufragen 2-4, 5620 Bremgarten AG</p> <p>Cl. 14-02 123 982 14.03.1997 (2e période 2002/2007) 1 modèle Borne interactive orientable. ID electronics S.A., Z.I. en Reutet A, 1868 Collombey</p> <p>Cl. 26-05 124 000 10.03.1997 (II. Periode 2002/2007) 1 Modell Wandleuchte. Olav Rohrer, Hochfeldstrasse 113, 3000 Bern 26 und Jürg Zulauf, Gesellschaftsstrasse 37, 3012 Bern</p> <p>Cl. 9-03 124 041 27.03.1997 (II. Periode 2002/2007) 1 Modell Verpackung. Chocolat Alprose S.A., Via Rompada, 6987 Caslano. Vertr.: Kemia S.A., Lugano</p> <p>Cl. 9-04 124 047 18.04.1997 (II. Periode 2002/2007) 1 Modell Behälter (Tray). Schoeller-Plast AG, 11, route de la Condémine, 1680 Romont. Vertr.: R.A. Egli & Co., Zürich</p>	<p>Cl. 12-08 124 066 26.03.1997 (II. Periode 2002/2007) 1 Modell Seifenkiste. Schenkung Dapples, Trainings- + Orientierungswerkstatt, TOP Racing, Flühgasse 80, 8008 Zürich</p> <p>Cl. 5-04 124 094 15.04.1997 (II. Periode 2002/2007) 1 Modell Nuggiband. Lamprecht AG, Birchstrasse 183, Postfach, 8050 Zürich. Vertr.: E. Blum & Co., Zürich</p> <p>Cl. 9-07 124 134 18.04.1997 (II. Periode 2002/2007) 2 Modelle Deckel für Trinkhalm-Behälter. bioMérieux Vitek, Inc., 595 Anglum Drive, Hazelwood/MO (US). Vertr.: Troesch Scheidegger Werner AG, Zürich. Prior.: USA 31.10.1996</p> <p>Cl. 10-07 124 137 06.05.1997 (2e période 2002/2007) 1 modèle Bracelet de montre et ses parties constitutives. Bonneville Watches, 12461 Country Lane, Santa Ana/CA (US). Mand.: Kirker & Cie S.A., Genève-Thônex. Prior.: USA 13.11.1996</p> <p>Cl. 7-02 124 167 29.05.1997 (II. Periode 2002/2007) 1 Modell Ofen-Frontansicht. Aktiebolaget Electrolux, Luxbacken 1, Stockholm (SE). Vertr.: Troesch Scheidegger Werner AG, Zürich. Prior.: Schweden 05.12.1996</p> <p>Cl. 9-03 124 172 28.04.1997 (2e période 2002/2007) 6 modèles Cartons. The Mead Corporation, Courthouse Plaza NE, Dayton/OH (US). Mand.: Kirker & Cie S.A., Genève-Thônex. Prior.: Grande-Bretagne 31.10.1996</p> <p>Cl. 9-01 124 290 18.07.1997 (II. Periode 2002/2007) 1 Modell Behälter. BMW-Vogel AG, Industriestrasse 37, 4147 Aesch</p>	<p>Cl. 11-02; 26-05 124 294 04.07.1997 (II. Periode 2002/2007) 12 Modelle Skulpturen, Lampen. Kurt Sterki, Weissensteinstrasse 11, 4500 Solothurn</p> <p>Cl. 25-03 124 309 12.05.1997 (2e période 2002/2007) 1 modèle Cabine. Thrislington Sales Limited, Prince William Avenue, North Wales Centre, Sandycroft/Deeside (GB). Mand.: Kirker & Cie S.A., Genève-Thônex. Prior.: Grande-Bretagne 13.11.1996</p> <p>Cl. 9-08 124 381 14.08.1997 (II. Periode 2002/2007) 1 Modell Palettenrahmen. Fischer Söhne AG, Luzerner- strasse 105, Postfach 119, 5630 Muri AG</p> <p>Cl. 13-03 124 985 11.03.1998 (II. Periode 2003/2008) 2 Modelle Deckel zu Abzweigdosens. AGRO AG, Korbacherweg 7, Postfach 150, 5502 Hunzenschwil</p>
--	---	---

MZ 3L/MZ 3Q**Löschungen
Radiations
Radiazioni**

115 826	Cl. 6-01	1 Modell
115 828	Cl. 6-03	1 Modell
115 833	Cl. 9-01	1 Modell
115 847	Cl. 15-07	4 modèles
115 848	Cl. 19-02	1 modèle
115 851	Cl. 24-02	1 Modell
115 852	Cl. 24-02	1 Modell
115 918	Cl. 99	1 Modell
119 255	Cl. 1-01	2 modèles
119 261	Cl. 4-02	2 Modelle
119 270	Cl. 6-01	1 Modell
119 281	Cl. 6-01	1 Modell
119 282	Cl. 6-03	5 Modelle
119 330	Cl. 14-02	1 Modell
119 348	Cl. 25-02	2 Modelle
119 349	Cl. 25-02	3 Modelle
123 669	Cl. 9-03	1 modèle
123 687	Cl. 26-02	1 Modell
123 698	Cl. 9-03	4 Modelle
123 699	Cl. 10-02	1 modèle
123 700	Cl. 10-02	52 Modelle
123 701	Cl. 11-01	1 Modell
123 702	Cl. 11-02	9 Modelle
123 707	Cl. 14-02	1 dessin
123 711	Cl. 15-06	1 modèle
123 716	Cl. 21-01	1 Modell
123 717	Cl. 21-01	1 Modell
123 718	Cl. 21-02	1 Modell
123 719	Cl. 24-01	1 modèle
123 724	Cl. 25-03	25 modèles
123 733	Cl. 6-09	6 Modelle
123 741	Cl. 10-02	2 modelli
123 839	Cl. 9-03	4 Modelle
123 843	Cl. 10-07	2 Modelle
123 852	Cl. 19-08	4 Muster
128 661	Cl. 10-07	2 modèles

laut Verzichtleistung vom 12.04.2002

PC 3L/PC 3Q**Übertragungen
Transmissions
Trasmissioni**

124 597
124 976
125 496
125 497
O. Frey & Cie S.A., Güterstrasse 22,
3000 Bern 5
Übertragung an:
Beat Roth, Weissensteinweg 39,
2554 Meinisberg

TC 3L/TC 3Q**Firma- und
Namensänderungen
Changement de nom et
de raison social ou de
commerce
Cambiamenti di ditte e
nomi**

124 184
Häni-Proelectron AG, Industriestrasse,
9552 Bronschhofen.
Vertr.: Siemens Schweiz AG, Zürich
Firmaänderung in:
Siemens Transit Telematic
Systems AG, Industriestrasse,
9552 Bronschhofen.
Vertr.: Siemens Schweiz AG, Zürich

FG 3L/FG 3Q**Namensverzeichnis
Répertoire des noms
Elenco dei nomi**

ABA Arbeitsheim Amriswil, Amriswil
128 682 Cl. 6-01

Aharon Ilana, Kilchberg ZH
128 706 Cl. 20-03

Allen David, Blachly
128 715 Cl. 26-02

Althaus Hans-Rudolf, Niederönz
128 714 Cl. 25-01

B4 Möbel GmbH, Biel-Benken BL
128 689 Cl. 6-06

bioT AG, Wangen SZ
128 704 Cl. 15-99

Dill Eric, Bern
128 690 Cl. 6-06

Droux Vincent, Biel/Bienne
128 702 Cl. 14-02

Embru Werke, Mantel & Cie, Rüti ZH
128 684 Cl. 6-03, 04

Gneist Simon, Burgdorf
128 691 Cl. 6-06

Goodyear Tire & Rubber (The)
Company, Akron
128 700 Cl. 12-15
128 701 Cl. 12-15

Hertli Hanspeter, Zürich
128 687 Cl. 6-04

Hirsch Holding (Schweiz) AG, Biel
128 697 Cl. 10-07

Hypoguard Limited, Woodbridge
128 696 Cl. 10-04

Janusic Vladimir, Unterlangenegg
128 708 Cl. 23-03

Joder Simon, Nussbaumen
128 702 Cl. 14-02

Jomed NV, Ulestraten
128 713 Cl. 24-04

Loosli Roger, Frick
128 699 Cl. 11-01

3M Innovative Properties Company,
Saint Paul
128 694 Cl. 7-05

Möbelwerkstatt an der Töss GmbH,
Steg
128 685 Cl. 6-04

Niederberger Anton, Oberdorf NW
128 703 Cl. 15-05

Özdemir Hüseyin, Basel
128 716 Cl. 26-05

Pérez-Ducy Ellen C., Chambésy
128 695 Cl. 10-02

Reilor Limited, Preston
128 718 Cl. 30-99

ResMed Limited, North Ryde
128 709 Cl. 24-01
128 710 Cl. 24-01
128 711 Cl. 24-01
128 712 Cl. 24-01

Roncoroni Luciano, Bern
128 705 Cl. 19-02
26-01

Ruch Nino, Neuenegg
128 717 Cl. 26-05

Rutz Daniel, Rehetobel
128 693 Cl. 7-02
23-03

Scheurer Gérald, Linn
128 698 Cl. 11-01

Siegrist Marc, Hinterkappelen
128 683 Cl. 6-01

Sigrist Heinz, Erlenbach im Simmental
128 688 Cl. 6-06

Töss (Möbelwerkstatt an der) GmbH,
Steg
128 685 Cl. 6-04

von Allmen Yvan, Neuchâtel
128 707 Cl. 23-01

Well'com Network S.à r.l., Bern
128 686 Cl. 6-04

Wülser Tobias, Effretikon
128 692 Cl. 7-02